Anul al 54-lea 14 Pagini EXEMPLARUL { În România: 3 lei / În străinătate: 6 lei 14 Pagini Nr. 251 Duminică 12 Septembrie 1937
Taxa postală plătită în numerar conform aprobării dir. G-lei P. T. T. No. 120.288/932
P IIII

BIBLIOTECA CENTRALĂ a „ASOCIAȚIEI" SIBIIU

ABONAMENTE IN ȚARA Lei 200 pe 3 luni Lei 380 pe 6 luni. Lei 750 pe 12 luni. O lună Lei 80 In străinătate în raport cu tariful postal și valuta

UNIVERSUL

ABONAMENTE LA „VESELIA" „UNIVERSUL COPIILOR" ȘI AL TINERETULUI" ZIARUL CĂLĂTORIILOR Câte 220 Lei pentru 12 luni în țară

FONDATOR: LUIGI CAZZAVILLAN

CELE DIN URMA ȘTIRI DIN LUMEA INTREAGA, TELEGRAFICE ȘI TELEFONICE
REDACȚIA ȘI ADMINISTRAȚIA: BUCUREȘTI, STR. BREZOIANU No. 23-25
CENTRALA TELEFONICA A ZIARULUI: 3.30.10: SECRETARIATUL DE REDACȚIE: 3.30.15

DIRECTOR: STELIAN POPESCU

PENTRU PLUGĂRIE

In fiecare vară se publică cifre comparative spre a se dovedi că agricultura noastră nu produce ceeace ar putea să producă și că în țări mai puțin dăruite din acest punct de vedere se recoltează mai mult și mai bun.

Concluziunile îndreptățite: nu s'a făcut și nu se face pentru agricultură tot ce merită cea mai însemnată dintre bogățiile economiei noastre naționale.

De aci, numeroase critici, păreri și propuneri, asimilând experiențele din alte părți cu condițiunile specifice pământului, climei, tradiției și tuturor elementelor naturale și technice, proprii exploatărei plugăriei noastre sub diferitele sale aspecte.

Una din observațiunile cele mai repetate se referă la inferioritatea, în mare parte, a culturei făcută de masele rurale, neadaptate încă la progresul general și nici la cel înregistrat în cultura agricultorilor noștri de alte categorii, mase needucate deajuns, ca să depășească sforțările necesare nevoilor familiare și să desfășure acea capacitate și acea energie necesare intereselor superioare ale țării, rezumate într'un export cât mai mare și cu prețuri cât mai bune.

Formulată în chipul acesta, problema endemică a agriculturei noastre păcătuește prin omisiunea unui element important.

Este vorba de rezultatele obținute de plugăria țărănească ori unde și de câte ori a întâlnit condițiuni prielnice. Cu alte cuvinte: îndrumare pricepută și stăruitoare, exemple efective în mediul înconjurător, insuflețire în punerea în valoare a însușirilor vastei păturí rurale, care s'a confundat vecinic cu însăși agricultura națională, ajutor prin mijloace materiale și technice, substituirea acestor preocupări folositoare sterilității demagogiei politice.

Cine nu cunoaște regiuni unde proprietari conștienți de rolul lor economic și mai pregătiți decât masa muncitoare au ridicat-o la nivelul propriei lor culturi? Cine n'a avut prilejul să constate binefacerile colaborării efective a plugarilor mari și mici, când reciprocitatea n'a suferit nici un dezechilibru? Cine ar putea să conteste că o extensiune cât mai activă a aliajului constituit din priceperea și mijloacele primei categorii cu iscusința și munca celei de a doua, n'ar schimba radical stările actuale și n'ar pune în slujba economiei naționale rezultate mult superioare celor de astăzi?

O idee sugerată de numeroși agricultori de rasă, cunoscători și admiratori ai geniului nostru plugăresc, este crearea unui fond pentru trimiterea anuală a unui număr de țărani isteți în țările agricole, spre a vedea ceeace rare ori aud de la alții, spre a cunoaște felul cum lucrează semenii lor din alte părți, spre a se instrui cu ușurința și aprofundarea metodei intuitive. Inapoiați la vetrele lor, ei ar spune și ar arăta locuitorilor cum se face că pământuri mai aride, așezate în climaturi mai ingrate, dau, pe suprafețe mai restrânse, produse mai multe și mai bune. Ce exemplaritate ar însemna popularizarea și aplicarea crescândă a acestor învățăminte, căpătate direct de către oameni cari au dovedit că posedă însușirea de a pricepe și de a simți ce este folositor și pentru ei și pentru țară în toate împrejurările în care li s'au deschis porțile spre orizonturi noui.

Fondurile? Dacă s'ar percepe numai cinci la sută din enormele sume acordate, pe față sau clandestin, pentru scopuri inutile, așa zise misiuni de infinită fantezie, și dacă asociațiile de mari agricultori ar contribui cu ceeace ar corespunde foloaselor căpătate dela o îmbunătățire a plugăriei țărănești, s'ar putea dispune de sumele necesare pentru ca în câțiva ani să se arate, pe tot întinsul ogoarelor noastre, felul cum ea ar putea să producă mai mult și mai bun.

Conferința mediteraniană
se va ține fără participarea Italiei și Germaniei

Chestiunea pirateriei din Mediterana nu poate fi supusă subcomitetului de neintervenție cum cer Roma și Berlinul

Londra, 9 (Rador). — Agenția „Reuter" transmite:

In cercurile politice britanice se regretă mult că Germania și Italia au hotărît să nu participe la conferința mediteraneană. In aceste cercuri se socotește că prezența delegaților celor două țări ar fi ușurat mult misiunea practică a conferinței. Absența Germaniei și Italiei nu justifică însă anularea conferinței.

Intocmind propunerile sale pentru a asigura securitatea în Mediterana, guvernul britanic a prevăzut și cazul în care Italia și Germania ar refuza să participe la aplicarea măsurilor necesare și a pregătit planuri speciale pentru o asemenea eventualitate. Deși aceste din urmă proecte ar putea să nu fie atât de eficace, prin faptul absenței Italiei și Germaniei, guvernul britanic socotește că proectul final care va fi adoptat de conferință va fi suficient de potrivit pentru a face o situație deosebit de neplăcută avioanelor și submarinelor cari vor mai ataca vase comerciale.

Guvernul britanic socotește că este prea târziu acum pentru a supune chestiunea pirateriei comitetului de neintervenție, așa cum cer Germania și Italia. După cum s'a mai arătat de altfel, condițiile din Mediterana ridică și alte probleme mult mai cuprinzătoare decât problema neintervenției, și acestea nu se referă numai la Spania.

Dacă, după cum s'a afirmat de unii, scopul acuzațiilor aduse de Soviete Italiei a fost de a împiedica Italia și Germania de a asista la conferința mediteraneană, atunci există pericol ca în cursul lucrărilor să se deslănțue atacuri ideologice contra acestor două țări. Marea Britanie este hotărîtă să împiedice orice abateri de asemenea natură pentru a se progresa cu chestuinile tehnice.

Cum până acum nu s'a primit nici un răspuns din partea Albaniei este probabil că la lucrările conferinței vor asista nouă puteri: Bulgaria, Egiptul, Franța, Grecia, Iugoslavia, Marea Britanie, România, Turcia și Uniunea sovietelor.

Submarinele agresoare vor fi scufundate

Paris, 9 (Radio-Central). — După cum se știe, conferința mediteraneană se va ține, cu tot refuzul Italiei și Germaniei, de a participa.

Franța și Anglia sunt ferm hotărîte să țină conferința, deoarece, după părerea lor, problema siguranței navigației în Marea Mediterană trebue neapărat rezolvată, cât se poate de repede. Nici programul conferinței nu va fi schimbat.

Unul din principalele scopuri ale conferinței este ca micile state, care n'au o marină de război suficientă, să-și vadă vasele comerciale puse în siguranță cu ajutorul vaselor de război ale Franței și Angliei.

In ce privește lucrările conferinței, se va institui o comisie de experți, care va delimita anumite zone, în jurul coastelor Spaniei și Italiei în care submarinele nu vor putea naviga decât deasupra apei. Submarinele care nu se vor supune acestei prescripții vor fi imediat scufundate, fără înștiințare prealabilă, de vasele de război ale Angliei și Franței.

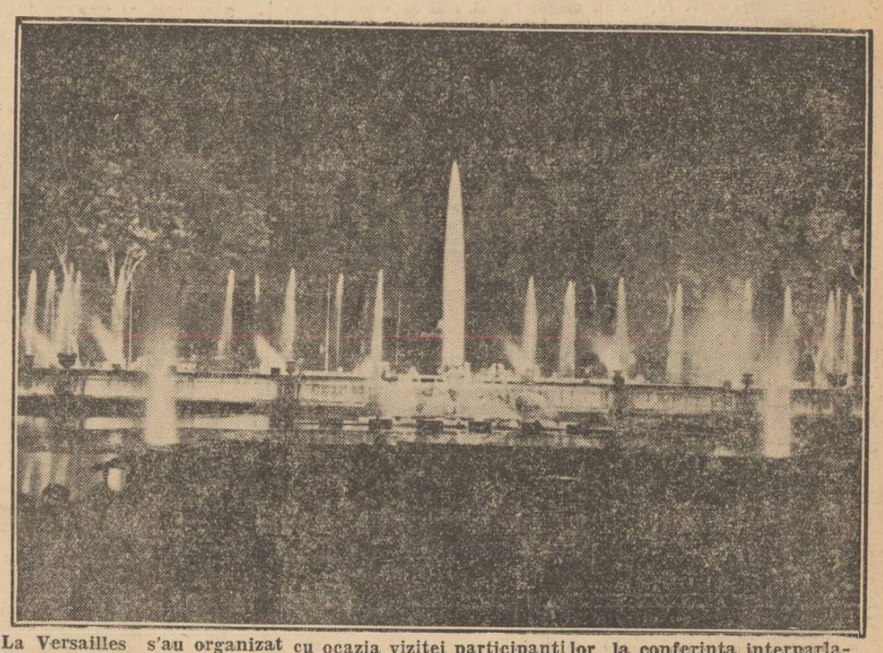

La Versailles s'au organizat cu ocazia vizitei participanților la conferința interparlamentară, serbări feerice de noapte, cu fântâni țâșnitoare, focuri de artificii, iluminații și balete în parcul renumitului castel

AFACERE DE SPIONAJ
DESCOPERITĂ IN FRANȚA

Paris, 9 (Rador). — *Eri autoritățile din Nancy au descoperit o nouă afacere de spionaj. Cu toată discreția păstrată, se pare că este vorba de o organizație de vaste proporții.*

Astăzi au fost arestate încă două persoane și alte arestări sunt în perspectivă.

—oxo●oxo—

FILME

— Cu ce vă pot servi, coniță?

— Cu un taior.

— Dați-mi voe să vă iau măsură.

— A, nu e pentru mine, ci pentru cățeușa mea... Uite ce drăgălașă este.

— Din moment ce o sărutați cu atâta afecțiune, merită s'o îmbrăcați cu ceva fain.

— Arată-mi ultimul jurnal, ca s'aleg modelul.

— Pentru dv.?

— Tot n'ai înțeles, domnule pentru cine?

— Așa e... Vă rog să mă scuzați... Sunt emoționat... Mi se întâmplă pentru prima oară să am plăcerea de a îmbrăca o clientă așa de mică și așa de grațioasă... Dar în jurnalele de modă n'avem și confecțiuni canine.

— Destul de rău că nu se pun la curent cu progresul.

— Ii vom face însă ceva frumos, să-i cadă bine, să-i placă și să ne mai onoreze și altădată.

— Și când venim pentru încercat?

— Nu e nevoe să vă deranjați.

— A, nu, asta nu se poate!... Pentru mine aș renunța la probă dar pentru Păpușica mea sub nici un motiv.

— Mă rog, se va face precum doriți... Noi suntem la dispoziția clientelei, indiferent de câte picioare are.

— De sigur că această chestiune n'are nicio legătură cu confecțiunile... Vă repet, insist să nu fie un model vechi; tot ce este mai nou... Când trebue să venim pentru încercat?

— Marți dimineața.

— A, nu, este imposibil... Am oră la dentist.

— Trimiteți-o cu cineva.

— Iar nu mă înțelegi, domnule! Nu eu, ci Păpușica!

— Scuzați, vă rog... Veniți pe seară.

— Imposibil... Seara iau parte la jocurile dela cazinoul din Sinaia și pe cățelușă o dau la garderobă, unde se joacă și ea cu cei de seama ei! Cred că ai fost pe-acolo și ai văzut.

— Vă mărturisesc că n'am fost și n'am văzut, dar vă jur că voi face sacrificiul să mă duc ca să văd!

DON JOSÉ

Spargere la Banca Națională din Atena
S'au furat 16 milioane

Atena, 9 (Telor). — Alaltăeri noapte s'a săvârșit o îndrăsneață spargere la Banca Națională din Atena, despre care poliția abia azi a încunoștințat opinia publică.

Spărgători necunoscuți s'au urcat pe acoperișul palatului băncii, s'au lăsat jos în curte, cu un coș, cu ajutorul unei frânghii, până la fereastra unei săli, unde sunt câteva case de fier. Cu mașini speciale au spart o casă, unde erau depozitați banii proveniți din emiterea bonurilor de stat. Hoții au furat 16 milioane drahme, în bancnote de câte 5000. In casă mai era o sumă importantă, în bancnote de câte 50 și 1000 de drahme, care a rămas intactă.

Banca Națională a anulat, azi, două serii de bancnote de câte 5000 drahme, declarând că aceste bancnote trebuesc preschimbate în termen de o lună.

Poliția a făcut mai multe arestări, însă până în prezent nu a comunicat nimic asupra rezultatelor anchetei.

Comercializarea produselor țărănești

de A. CORTEANU

Agricultura noastră, mare sau mică, se resimte și azi de amintirea originii ei, când nu era făcută pentru comerț, ci numai pentru satisfacerea nevoilor familiei agricultorului, proprietar mare sau țăran lucrător. Cultura mare și comerțul de cereale s'au desvoltat la noi abia în a doua jumătate a secolului trecut. Marea proprietate s'a adaptat cea dintâi la nevoia de a produce în mare, pentru comerțul cu străinătatea, mai ales.

Fie care proprietar sau arendaș, lucra însă izolat de vecinii lui, și nici unuia nu-i trecea prin cap să propue culturi uniforme pe regiuni întinse, cari aveau aceleași avantaje sau desavantaje naturale, pentru a produce o marfă uniformă și a realiza beneficiul comercial rezultând dintr'o ofertă unică de marfă identică.

Cu cât erau mai mulți proprietari într'o regiune, cu atât aparatul comercial trebuia să fie mai numeros și mai costisitor, din cauza ofertelor multiple și dezordonate și a calităților variate la nesfârșit. Cât despre țărani, producția lor fiind oferită în cantități infime, de fiecare producător, și de o calitate și mai variată de cât a marilor proprietari, și totdeauna inferioară marii proprietăți, ei obțineau un preț totdeauna mai mic de cât marele proprietar.

Producția agricolă concepută ca o întreprindere comercială s'a putut face numai în țările transoceanice și în special în America de Nord, unde lipsea tradiția individualistă a producției pentru nevoile de hrană ale familiei.

Acolo sânt anumite regiuni unde nu se cultivă decât bumbacul, altele în care se cultivă numai porumbul și în sfârșit altele în care se cultivă grâul fructele etc. Până și creșterea animalelor e specializată pe regiuni tot în interes comercial.

Viața modernă este toată așezată pe schimb. Tipul boerului care trăia vara la moșie unde nu aducea nimic de la oraș, iar pe timpul iernii se stabilea la oraș, unde aducea totul de la moșie, a dispărut.

Tipul țăranului care încearcă să trăiască din ce produce pe pământul lui, și să nu cumpere nimic sau mai nimic dela oraș, este astăzi un anahronism.

Improprietărirea, punând în mâinile țăranilor nouă zecimi din suprafața cultivabilă a țării, problema persistenții și generalizării tipului comercialmente anahronic al gospodăriei țărănești, capătă o importanță deosebită pentru puterea economică și deci pentru viitorul țării noastre. Trăim, ca toată lumea, prin schimb și lucrăm ca să producem pentru schimb de mărfuri și servicii.

Dar bogăția noastră principală, agricultura, nu e organizată ca să producă pentru schimb și nu culege toate foloasele schimbului. Politica de valorificare a cerealelor este un ajutor dat agricultorilor,

(Continuare în pag. 2-a)

Submarin sovietic în Marea Neagră

Constanța, 9 Sept.

La sosirea în portul nostru a vasului „Aghios Nicolaos", sub pavilion grec, venind de la Pireu, echipajul ne-a relatat că pe când naviga spre Constanța, la 1 jum.—2 mile departe de Bosfor, a întâlnit un submarin.

Vasul fiind mic, a ținut coasta, și în apropiere de Varna, l-a întâlnit iarăși.

Se pare că este un submarin sovietic în strânsă legătură cu vaporul trimis de republica sovietică spre a despotmoli vasul scufundat în timpul războiului. în apropiere de Balcic.

Mareșalul Pétain, care a sosit în Elveția, unde va asista la manevrele armatei federale, stând de vorbă cu generalul Bridler, comandantul armatei elvețiene

M. S. Regina Maricoara a Iugoslaviei a vizitat târgul dela Liubliana

Belgrad, 9 (Rador). — *Regina Maria a Iugoslaviei a vizitat azi dimineață târgul dela Liubliana.*

La sosirea în Liubliana, Regina Maria a fost salutată de d. Krek, ministru de Stat, de reprezentanții autorităților locale și de un numeros public

Suverana a arătat un deosebit interes standului expoziției presei slovene.

—xox○xox—

MINISTRUL DE EXTERNE AUSTRIAC A VIZITAT PE D. GOERING

Berlin, 9 (Rador). — D. Guido Schmidt, ministrul afacerilor străine al Austriei a făcut azi o vizită d-lui Goering, ministrul aviației Reichului.

In cercurile autorizate austriace se declară că această vizită are un caracter privat.

—oxo●oxo—

Un protest al ziariștilor poloni din Silezia germană

Varșovia, 9 (Rador). — *Biroul sindicatului ziariștilor din Silezia a votat o rezoluție de protestare contra persecuțiilor pe cari le suferă ziariștii poloni din Silezia germană.*

Sindicatul ziariștilor polonezi a decis să rupă orice contact cu ziariștii național-socialiști germani din Polonia.

—xox○xox—

Asfixiați de gaze ieșite din fân

Milano, 9 (Radio Central). — O groaznică nenorocire, căreia i-au căzut victime patru persoane, s'a întâmplat într'un sat de lângă Bergamo.

Un locuitor din acel sat intrând într'un grajd a dat acolo de doi copii ai săi, cari zăceau fără suflare. Pe când se căznea să scoată copiii din grajd tatăl a căzut și el, rămânând fără cunoștință. Trei vecini, cari au sărit în ajutorul lor au avut aceeași soartă.

Intervenind pompierii, au reușit să scoată pe toți din grajd. Copiii, tatăl lor și unul din vecini muriseră, iar ceilalți doi vecini au fost duși, în stare gravă, la spital.

S'a constatat că toți fuseseră asfixiați de gazele ieșite din fânul care se afla în grajd.

—oxo●oxo—

Șeful statului major german a căzut în disgrație

Paris, 9 (Radio Central). — **Corespondentul ziarului „Information" la Berlin, de obicei bine informat, anunță că șeful marelui stat major, generalul Beck, a căzut în disgrație, cercurile național socialiste nefiind de acord cu concepțiile sale în ce privește reorganizarea armatei germane.**

Ca succesor al generalului Beck, e dat generalul Reichman, despre care se spune că e în bune legături cu fruntașii național-socialiști.

SE TRATEAZĂ PREDAREA CATALONIEI

Biarritz, 9 (Rador). — *Corespondentul agenției „Havas" transmite:*

Trei catalani, cari se pretind reprezentanți ai Cataloniei, dar al căror nume nu s'a putut afla, au avut azi conversațiuni cu reprezentanți ai guvernului Franco.

Cei trei catalani au declarat că sunt în măsură să trateze predarea Cataloniei. Conversațiile nu au dus la nici un rezultat. Emisarii catalani au părăsit localitatea anunțând că se vor întoarce în curând.

CURIERUL PARISULUI

Prețul grâului

de POMPILIU PĂLTĂNEA

Paris, Septembrie

Prețul grâului, care nu se reduce la o simplă chestie de curs, ci ridică o problemă de interes național, a fost stabilit de guvern, prin decret, fiindcă oficiul creiat într'acest scop n'a reușit să-și îndeplinească misiunea.

Legea de organizare a oficiului prescrie ca la calcularea prețului să se țină seama — precum a amintit d. Flandin printr'un recent discurs — de cantitatea recoltei, de cheltuelile pe care le necesitează producția, de costul vieții, etc., adică de elemente determinate, ce exclud în mod normal controversele.

In acelaș timp, legea cere ca hotărîrile comitetului central interprofesional să fie luate cu o majoritate de trei sferturi a membrilor, ceea ce d. Blaizot, fost ministru, a prevăzut, încă decând s'a discutat la Cameră înființarea oficiului național al grâului, că-i va paraliza activitatea.

Căci cei 9 reprezentanți ai consumatorilor, cari prin definiție au fost aleși în comitet ca să se opună celor 38 reprezentanți ai plugarilor, morarilor și brutarilor, pot cu regularitate matematică, împiedeca să se obțină majoritatea indispensabilă deciziilor, unindu-și voturile cu ale celor 4 funcționari, ce „introduc politica în sânul oficiului" — după cum relevă „le Matin" — întru cât reprezintă guvernul, în caz — bine înțeles — că acesta, care profesează în materie o anumită opinie, le dă delegaților săi în consiliul instituției, instrucții corespunzătoare.

Așa se explică, într'adevăr, că oficiul pe care l-a înființat primul cabinet al „frontului popular", dar a cărui inspirație e pur marxistă, n'a izbutit nici anul trecut, nici anul acesta, să fixeze prețul de vânzare al grâului.

Faptul constitue un argument experimental împotriva acestui organism, ce de la început a provocat neîncredere ori critici și care acum arată din nou, că n'a servit în fond de cât să conducă la taxarea ministerială a celui mai important produs al solului.

Recurgând la o cifrare ipotetică a nouei recolte și la o fracționare a coeficientului sarcinelor ce apasă asupra plugăriei, ministerul de agricultură a impus prețul de 180 franci în locul aceluia de 153 franci. Atare majorare a prețului de vânzare e, însă, inferioară majorării prețului de revient, după calculele cultivatorilor de pământ, care, referindu-se la indicele mijlociu al culturii și al traiului, evaluează la 197 franci prețul de bază. Acest preț trebue, conform legei din 15 August 1935, mărit proporțional cu deficitul recoltei anului crt., ceea ce urcă în definitiv, la aproximativ 225-

(Continuare în pag. 2-a)

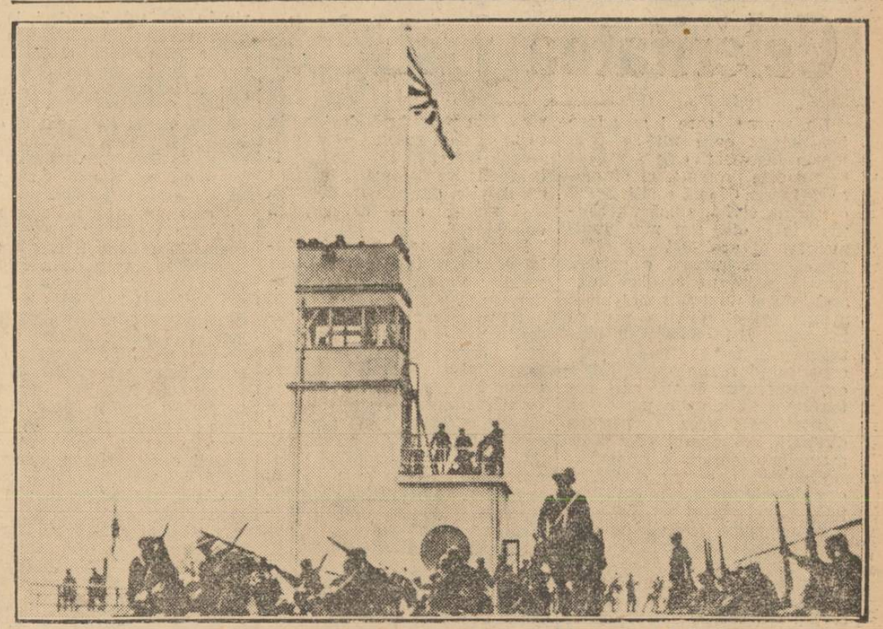

Trupele japoneze care au ocupat o clădire înaltă au ridicat drapelul japonez și se pregătesc de atac. Statul major conduce operațiile din turnul clădirii